

ขั้นตอนการสมัคร Gmail

1. ดับเบิลคลิกที่ไอคอน



บนหน้าจอคอมพิวเตอร์

2. พิมพ์ชื่อเว็บ www.gmail.com ลงในช่อง Address แล้วกดปุ่ม Enter บนคีย์บอร์ด ดังภาพ

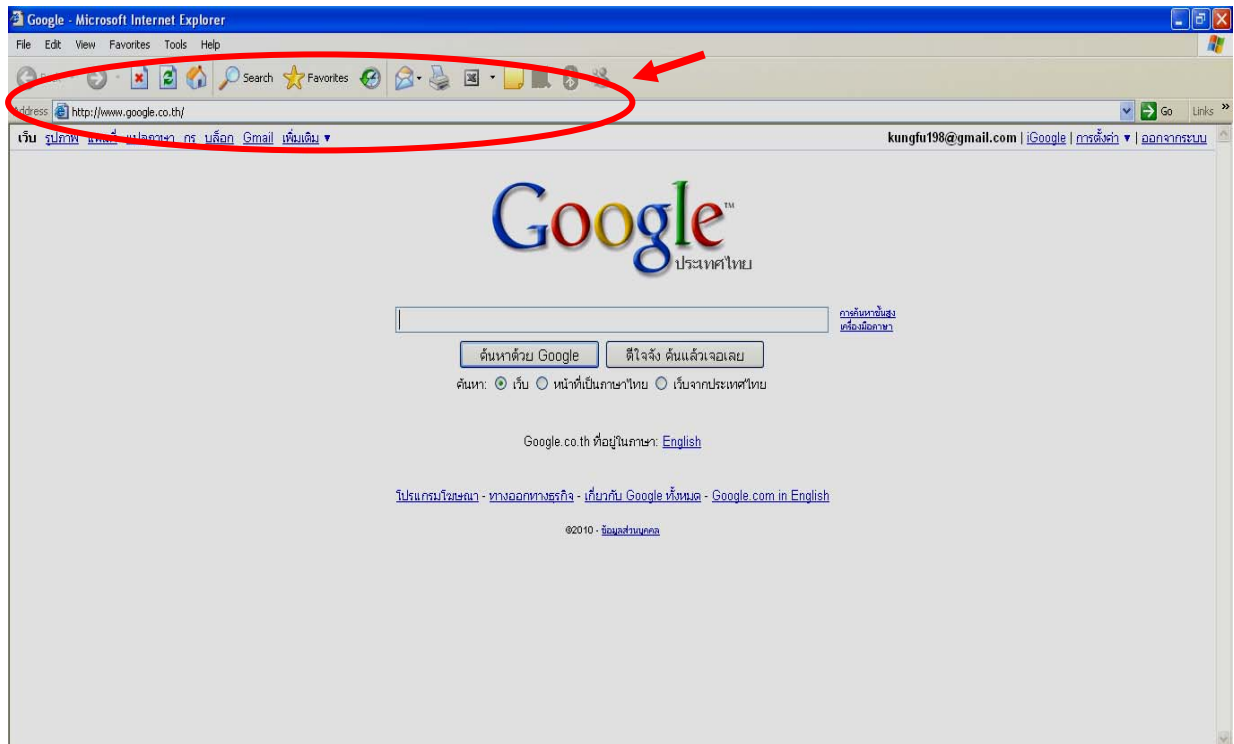

3. เสร็จแล้วจะเข้าสู่หน้าเว็บ Gmail คลิกที่ปุ่ม **สร้างบัญชี »** ดังภาพ

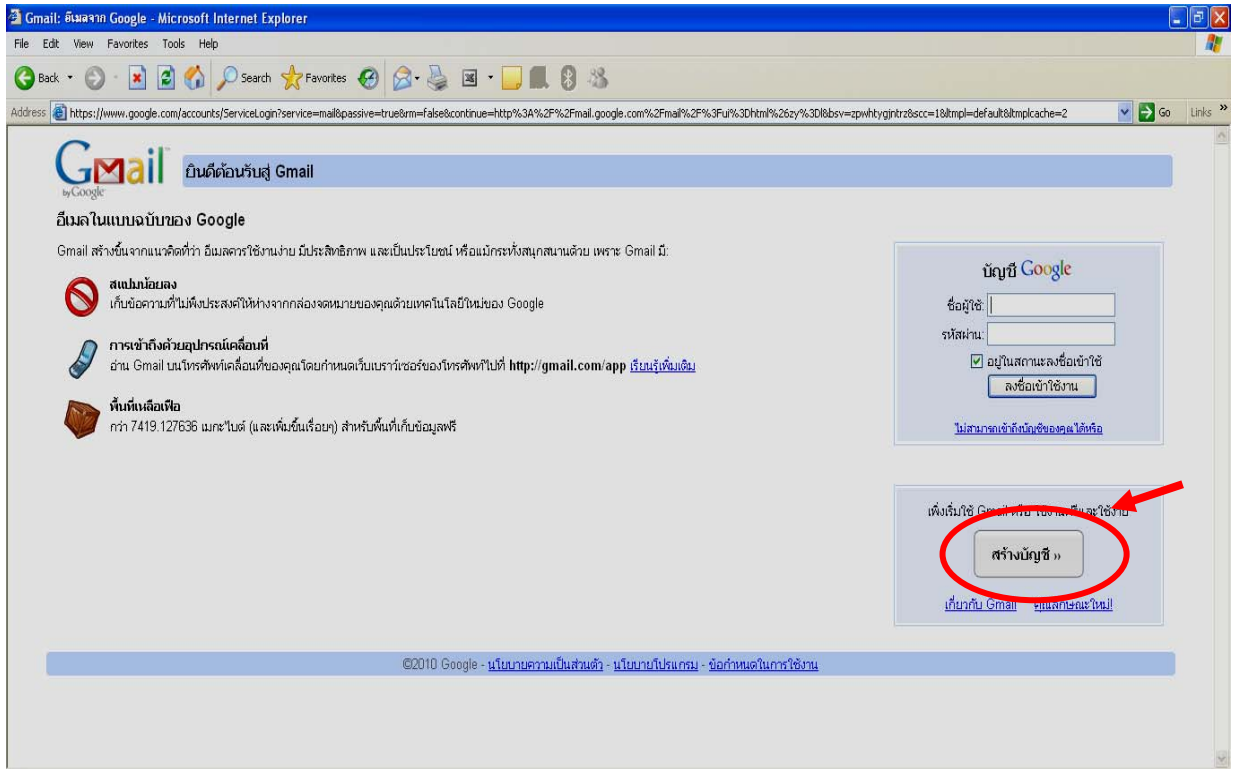

4. หลังจากนั้นจะเข้าสู่หน้าให้กรอกข้อมูล ดังภาพ

เริ่มต้นกับ Gmail

ชื่อ:

นามสกุล:

ชื่อการเข้าสู่ระบบที่ต้องการ: @gmail.com
ตัวอย่างเช่น: JSmith, John.Smith

ชื่อ e-mail ที่ต้องการ มีไว้ให้เลือกแล้ว

ชื่อ e-mail ที่ใช้ ได้จะปรากฏเป็น สีน้ำเงิน

รหัสผ่าน: [ความปลอดภัยของรหัสผ่าน: ยอดเยี่ยมดี](#)
มีความยาวต่ำสุด 8 อักขระ

ป้อนรหัสผ่านอีกครั้ง:

ใส่รหัสผ่าน และยืนยันซ้ำ

เอาเครื่อง หมายถึงถูกออก อยู่ในสถานะลงชื่อเข้าใช้

เอาเครื่อง หมายถึงออก เปิดใช้งาน ประวัติเว็บ

เลือกคำถาม

คำถามด้านความปลอดภัย:

ถ้าคุณลืมรหัสผ่าน เราจะให้คุณ **ใส่คำตอบ** รับคำถามที่คุณตั้งไว้เกี่ยวกับรหัสผ่าน [ศึกษาข้อมูลเพื่อ](#)

คำตอบ:

ใส่ e-mail สำรอง

อีเมลรอง:

ที่อยู่ที่ใช้ในการตรวจสอบบัญชีของคุณ ถ้าคุณประสบปัญหาหรือลืมรหัสผ่าน ถ้าคุณไม่มีที่อยู่อีเมลไว้ [ศึกษาข้อมูลเพิ่มเติม](#)

ตำแหน่งที่ตั้ง:

การตรวจสอบคำ:

พิมพ์ตัว อักขระที่เห็น

ตัวอักษรเป็นตัวพิมพ์เล็กหรือใหญ่ได้

ข้อกำหนดในการให้บริการ: โปรดตรวจสอบข้อมูลบัญชี Google ที่คุณได้ป้อนไว้ด้านบน (อย่าลังเลที่จะแก้ไขข้อมูลที่คุณต้องการ) และการให้บริการด้านล่างนี้

ข้อกำหนดในการให้บริการของ Google

ยินดีต้อนรับสู่ Google!

1. ความสัมพันธ์ระหว่างคุณกับ Google

การคลิกที่ปุ่ม 'ฉันยอมรับ' ด้านล่างนี้ หมายความว่าฉันยอมรับ [ข้อกำหนดในการให้บริการ](#) ด้านบน และยอมรับ [โปรแกรม](#) และ [นโยบายด้านข้อมูลส่วนบุคคล](#)

คลิก

5. เสร็จแล้วก็จะเข้าสู่หน้าหลัก และเมื่อเราจะส่งเมลให้คนอื่น ให้คลิกที่ปุ่ม **เขียนข้อความ** ดังภาพ

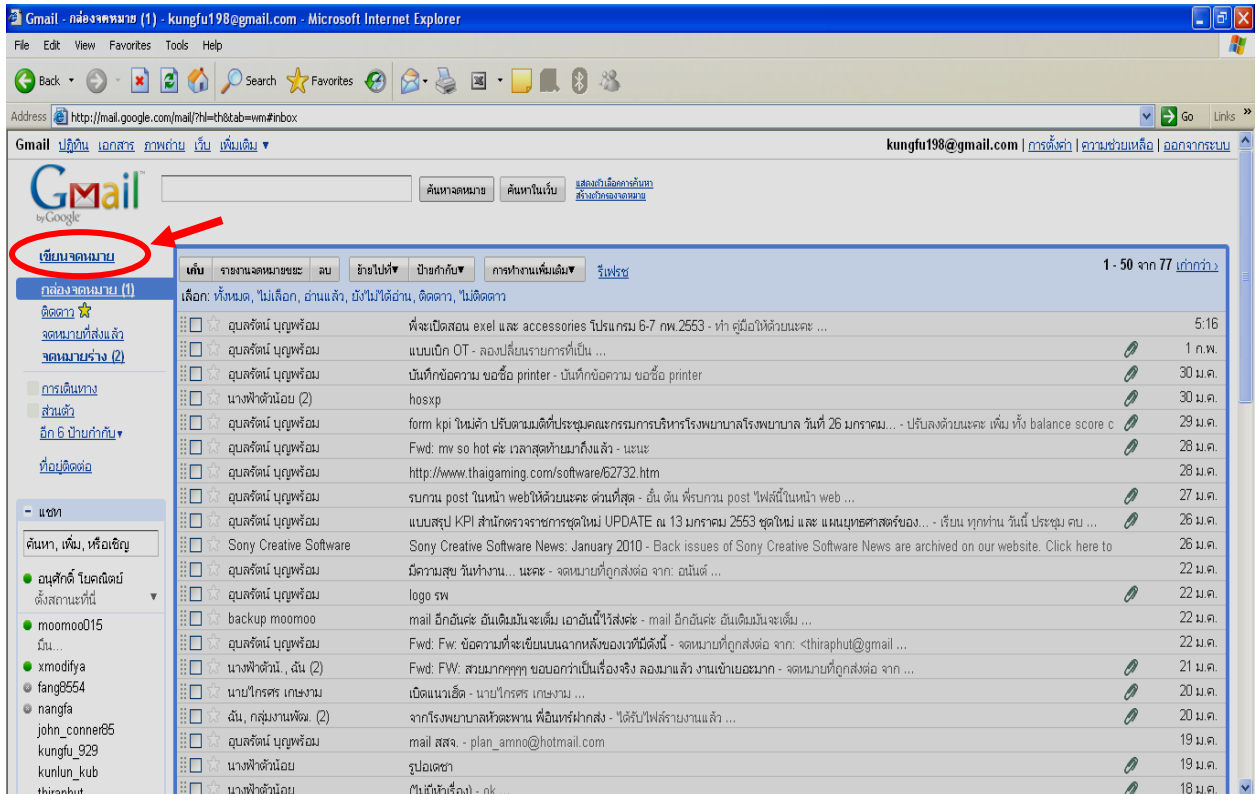

6. ก็จะเข้าสู่หน้าให้เรากรอกข้อมูล ถึง...
หัวข้อเรื่อง...
แนบไฟล์...

เมื่อกรอกข้อมูลทุกอย่างครบแล้วให้คลิกที่ปุ่ม **ส่ง** ดังภาพ

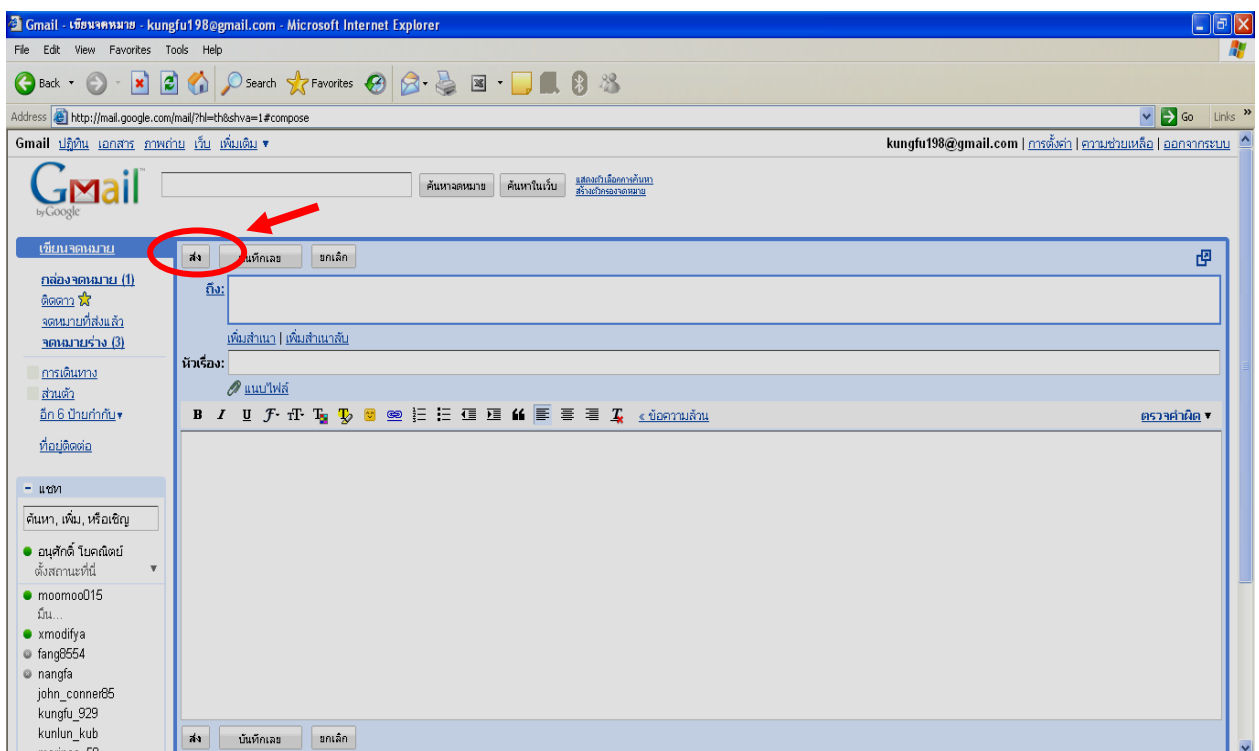

7. เสร็จแล้วก็จะกลับมาสู่หน้าหลัก และจะมีข้อความขึ้นมาบอก ข้อความของคุณถูกส่งแล้ว ดังภาพ

